

Filipino

Unang Markahan – Modyul 1: Paggamit ng Pangngalan sa Pagsasalaysay

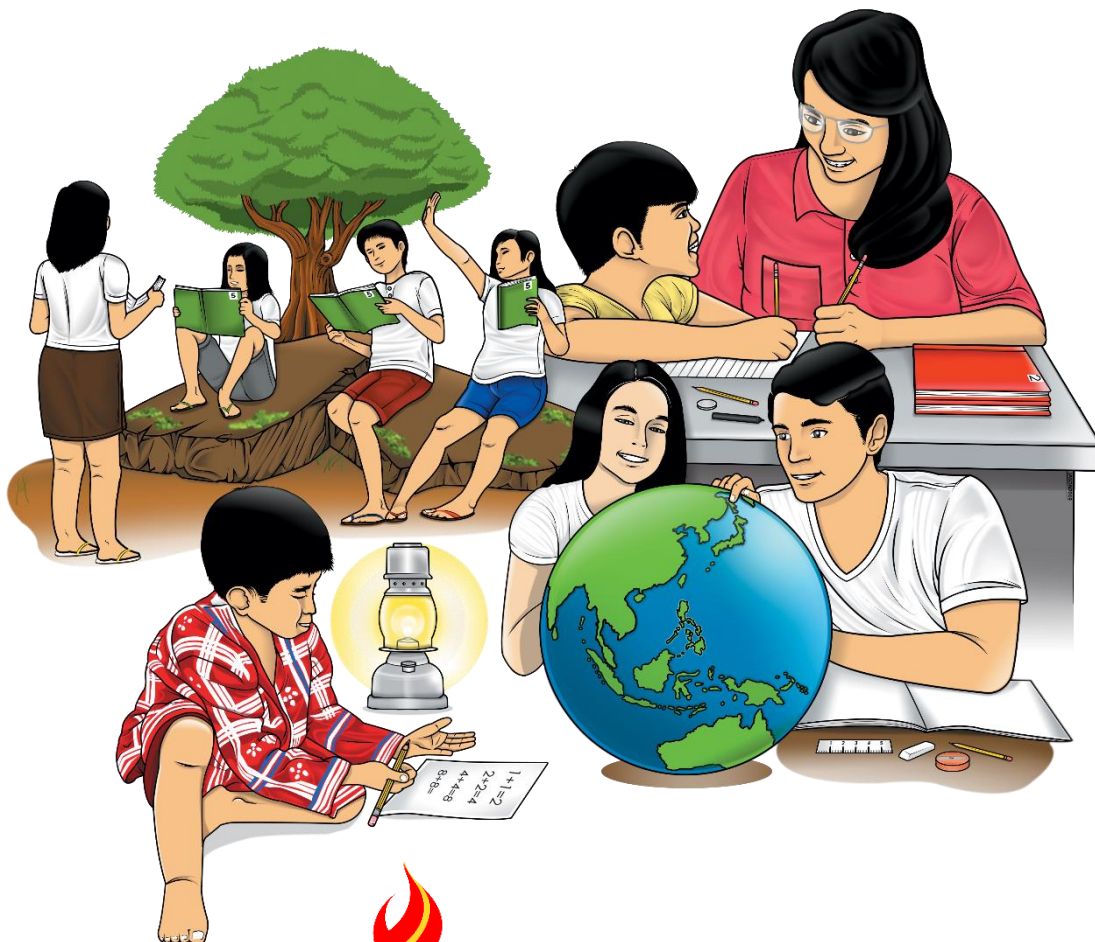

**Filipino – Ikatlong Baitang
Alternative Delivery Mode
Unang Markahan – Modyul 1: Paggamit ng Pangngalan sa Pagsasalaysay
Unang Edisyon, 2020**

Isinasaad sa Batas Republika 8293, Seksiyon 176 na: Hindi maaaring magkaroon ng karapatang-sipi sa anomang akda ang Pamahalaan ng Pilipinas. Gayonpaman, kailangan muna ang pahintulot ng ahensiya o tanggapan ng pamahalaan na naghanda ng akda kung ito ay pagkakakitaan. Kabilang sa mga maaaring gawin ng nasabing ahensiya o tanggapan ay ang pagtakda ng kaukulang bayad.

Ang mga akda (kuwento, seleksiyon, tula, awit, larawan, ngalan ng produkto o brand name, tatak o trademark, palabas sa telebisyon, pelikula, atbp.) na ginamit sa modyul na ito ay nagtataglay ng karapatang-ari ng mga iyon. Pinagsumikapang matunton ang mga ito upang makuha ang pahintulot sa paggamit ng materyales. Hindi inaangkin ng mga tagapaglathala at mga may-akda ang karapatang-aring iyon. Ang anomang gamit maliban sa modyul na ito ay kinakailangan ng pahintulot mula sa mga orihinal na may-akda ng mga ito.

Walang anomang parte ng materyales na ito ang maaaring kopyahin o ilimbag sa anomang paraan nang walang pahintulot sa Kagawaran.

Inilathala ng Kagawaran ng Edukasyon
Kalihim: Leonor Magtolis Briones
Pangalawang Kalihim: Diosdado M. San Antonio

Bumuo sa Pagsusulat ng Modyul

Manunulat: Helen A. Bustamante, Merry Jean A. De Asis

Editor: Cristy S. Agudera, Lorna C. Ragos

Tagasuri: Alejandro S. Fernandez Jr., Angelica M. Mendoza, Alemer O. Veloso

Tagawasto: April C. Delos Santos

Tagaguhit at Tagalapat: Reygine Joyce B. Canlas, Dwight Jehan T. Patao
Jecson L. Oafallas

Tagapamahala: Allan G. Farnazo	Josephine L. Fadul
Mary Jeanne B. Aldeguer	Christine C. Bagacay
Analiza C. Almazan	Lorna C. Ragos
Ma. Cielo D. Estrada	Cristy S. Agudera
Mary Jane M. Mejorada	Alma D. Mercado

Inilimbag sa Pilipinas ng _____

Department of Education – Region XI

Office Address: F. Torres St., Davao City

Telefax: (082) 291-1665; (082) 221-6147

E-mail Address: region11@deped.gov.ph * lrms.regionxi@deped.gov.ph

Filipino

Unang Markahan – Modyul 1:
Paggamit ng Pangngalan
sa Pagsasalaysay

Paunang Salita

Ang Self-Learning Module o SLM na ito ay maingat na inihanda para sa ating mag-aaral sa kanilang pag-aaral sa tahanan. Binubuo ito ng iba't ibang bahagi na gagabay sa kanila upang maunawaan ang bawat aralin at malinang ang mga kasanayang itinakda ng kurikulum.

Ang modyul na ito ay may inilaang Gabay sa Guro/Tagapagdaloy na naglalaman ng mga paalala, pantulong o estratehiyang magagamit ng mga magulang o kung sinumang gagabay at tutulong sa pag-aaral ng mga mag-aaral sa kani-kanilang tahanan.

Ito ay may kalakip na paunang pagsusulit upang masukat ang nalalaman ng mag-aaral na may kinalaman sa inihandang aralin. Ito ang magsasabi kung kailangan niya ng ibayong tulong mula sa tagapagdaloy o sa guro. Mayroon ding pagsusulit sa bawat pagtatapos ng aralin upang masukat naman ang natutuhan. May susi ng pagwawasto upang makita kung tama o mali ang mga sagot sa bawat gawain at pagsusulit. Inaasahan namin na magiging matapat ang bawat isa sa paggamit nito.

Pinapaalalahanan din ang mga mag-aaral na ingatan ang SLM na ito upang magamit pa ng ibang mangangailangan. Huwag susulatan o mamarkahan ang anumang bahagi ng modyul. Gumamit lamang ng hiwalay na papel sa pagsagot sa mga pagsasanay.

Hinihikayat ang mga mag-aaral na makipag-ugnayan agad sa kanilang guro kung sila ay makararanas ng suliranin sa pag-unawa sa mga aralin at paggamit ng SLM na ito.

Sa pamamagitan ng modyul na ito at sa tulong ng ating mga tagapagdaloy, umaasa kami na matututo ang ating mag-aaral kahit wala sila sa paaralan.



Alamin

Magandang araw sa iyo!

Ako'y lubos na nasisiyahang ipaalam na sa araling ito ay matutuhan mong gamitin ang pangngalan sa pagsasalaysay tungkol sa tao, lugar at bagay sa iyong paligid.

May mga gawain akong inihanda para sa iyo upang mahasa ang iyong kaalaman tungkol dito.

Pagkatapos ng modyul na ito, ikaw ay inaasahang:

- nakagagamit ng pangngalan sa pagsasalaysay tungkol sa mga tao, lugar at bagay sa paligid (**F3WG-Ia-d-2**).



Subukin

Isulat ang pangngalan ng bawat larawan sa angkop na hanay.

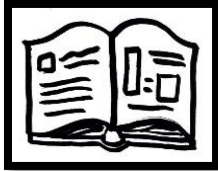

aklat

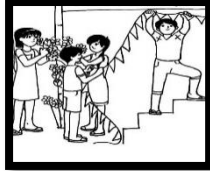

Araw ng Barangay

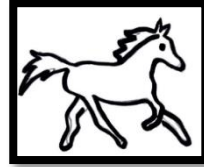

kabayo



hardin



Lita

Tao	Bagay	Hayop	Lugar	Pangyayari

Aralin

1

Paggamit ng Pangngalan sa Pagsasalaysay



Balikan

Balikan natin ang iyong karanasan noong nasa Ikalawang Baitang ka. Sagutin mo ang sumusunod na tanong.

1. Ano ang pangalan ng iyong paaralan?

2. Ano-ano ang kagamitan mo sa pag-aaral?

3. Sino ang matalik mong kaibigan?

4. Sino ang iyong guro noong nasa ikalawang baitang ka?

5. Saan ka bumibili ng pagkain tuwing **recess**?



Tuklasin

Punan mo ng angkop na pangngalan ang bawat patlang upang mabuo ang talata. Piliin sa kahon ang iyong sagot.

<u>aso</u>	<u>Mara</u>	<u>bahay</u>
<u>Mankilam</u>	<u>magulang</u>	

Ang Batang Masipag

Sinulat ni: Helen A. Bustamante

Si (1)  ay siyam na taong gulang. Ipinanganak

siya sa (2)  noong Setyembre 2, 2010.

Sa murang edad, mapapansin na ang kaniyang kasipagan.

Tuwing Sabado, maaga siyang gumigising upang magwalis sa kanilang bakuran, magdilig ng halaman at magpaligo ng alaga

niyang (3) . Tumutulong din siya sa kaniyang ina

sa pagluluto at paglilinis ng kanilang (4) .

Masayang-masaya ang kaniyang mga (5) 

dahil sa kasipagang ipinakita ng anak.



Suriin

Pangngalan ang tawag sa salitang tumutukoy sa ngalan ng tao, bagay, hayop, lugar at pangyayari. Ang dalawang uri nito ay ang **pantangi** at **pambalana**.

Pantangi ang tawag sa pangngalang tumutukoy sa tiyak o partikular na ngalan ng tao, bagay, hayop, lugar at pangyayari. Nagsisimula ito sa malaking titik.

Halimbawa:

Lita, Mongol, Bantay, Barangay Mankilam,
Araw ng Barangay

Pambalana ang tawag sa pangkalahatang ngalan ng tao, bagay, hayop, lugar at pangyayari. Nagsisimula ito sa maliit na titik.

Halimbawa:

guro, paaralan, lapis, palatuntunan, aso

Nagagamit ang **pangngalan** sa pagsasalaysay tungkol sa mga tao, lugar at bagay sa paligid.

Halimbawa:



Si **Ana** ay nagwawalis. (tao)

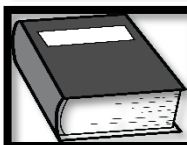

Ang **aklat** ay makapal. (bagay)



Presko ang hangin sa **bukid**. (lugar)

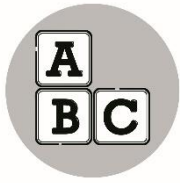

Pagyamanin

Gawain A

Pagtambalin ang pangngalang pambalana na nasa Hanay A sa pangngalang pantangi na nasa Hanay B.

A		B
ina	●	● Didas Shoe
kainan	●	● Jullibee Carenderia
sapatos	●	● Aling Nena
simbahan	●	● Davao del Norte
probinsiya	●	● San Pedro Cathedral

Gawain B

Iguhit ang bilog (○) sa kahon kung ang pangngalang tinutukoy ay pambalana at bituin (☆) naman kung ito ay pantangi.

- bunso
- Pilipinas
- paaralan
- Farmer's Market
- Bb. Emely R. Santos



Isaisip

Punan ang patlang upang mabuo ang bawat pangungusap.

1. Ang pangngalan ay mga salitang tumutukoy sa ngalan ng _____, _____, _____, _____, at _____.
2. Ang dalawang uri ng pangngalan ay _____, at _____.
3. Ang tawag sa tiyak o partikular na ngalan ng tao, bagay, hayop, lugar, at pangyayari ay _____.
4. Ang tawag sa pangkalahatang ngalan ng tao, bagay, hayop, lugar, at pangyayari ay _____.
5. Nagagamit ang _____ sa pagsasalaysay tungkol sa tao, lugar, at bagay sa paligid.



Isagawa

Gamitin ang sumusunod na larawan upang makasulat ng isang pangungusap.

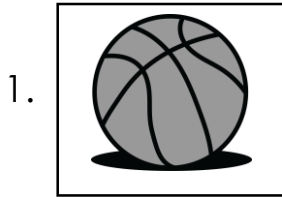

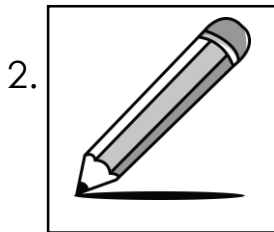

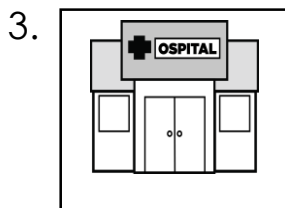

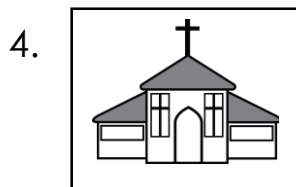

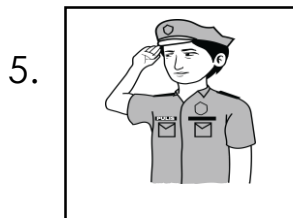



Tayahin

Tingnan mo ang mga larawan sa bawat bilang. Isulat ang letra sa patlang at pumili ng sagot sa kahon.

A. matalinong guro

C. malinis na parke

B. malaking gitara

D. malambot na unan

E. naghahabulan na mga bata

_____ 1.

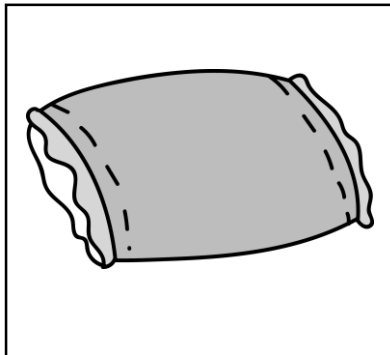

_____ 2.

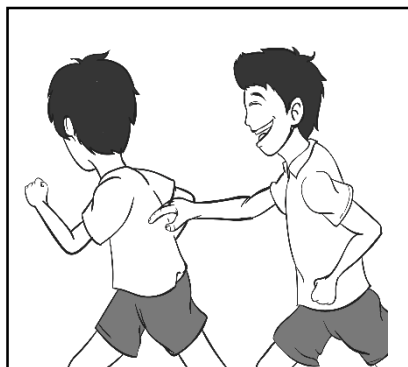

_____ 3.

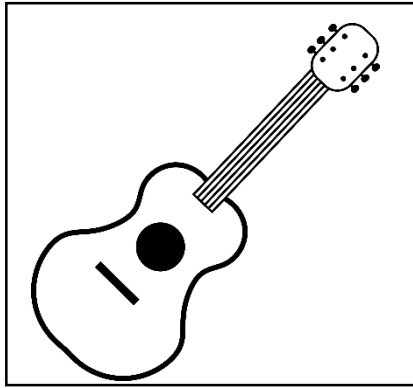

_____ 4.

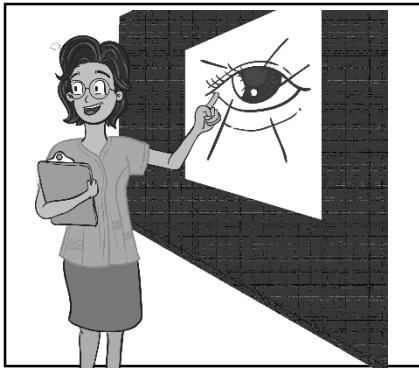

_____ 5.

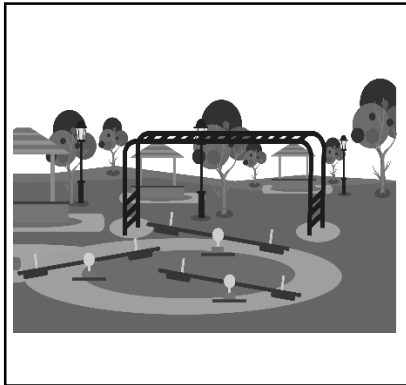



Karagdagang Gawain

Pumili ng limang pangngalan mula sa listahan. Gamitin ang mga ito sa pangungusap na magsasabi ng iyong sariling karanasan.

kuya

aklat

palengke

simbahan

nanay

Araw ng Barangay

1. _____

2. _____

3. _____

4. _____

5. _____



Susi sa Pagwawasto

- Isaisip**
 1. tao, bagay, hayop, lugar, at pangyayari
 2. pantangi, pambalana
 3. pantangi
 4. pambalana
 5. pangngalan
- Isagawa**
 Magaring iba-iba ang sagot.
- Tayahin**
 1. D
 2. E
 3. B
 4. A
 5. C
- Karagdagang Gawain**
 Magaring iba-iba ang sagot.

- Balikin**
 Magaring iba-iba ang sagot.
- Tuklasin**
 1. Mara
 2. Mankilam
 3. aso
 4. bahay
 5. magulang
- Pagymamanin**
 1. ina – Aling Nena
 kainan – Jullibee Canderia
 sapatos – Didas Shoe
 simbahan – San Pedro Cathedral
 probinsya – Davao del Norte
- Pagymamanin**
 Gawain B
-

Tao	Bagay	Hayop	Lugar	Pangyayari
Lita	aklat	kabayo	hardin	Barangay

Subukin

Sanggunian

K to 12 Filipino Gabay Pangkurikulum sa Filipino. Department of Education 2016, 45-66. Department of Education, Central Office, Meralco Avenue, Pasig City.

K to 12 Most Essential Learning Competencies for Filipino Grade 3. Department of Education Curriculum and Instruction Strand 2020, 150-153. Department of Education, Central Office, Meralco Avenue, Pasig City.

Para sa mga katanungan o puna, sumulat o tumawag sa:

Department of Education - Bureau of Learning Resources (DepEd-BLR)

Ground Floor, Bonifacio Bldg., DepEd Complex
Meralco Avenue, Pasig City, Philippines 1600

Telefax: (632) 8634-1072; 8634-1054; 8631-4985

Email Address: blr.lrqad@deped.gov.ph * blr.lrpd@deped.gov.ph